

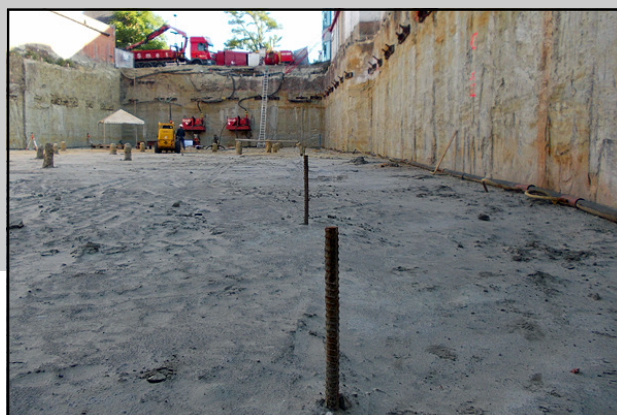

Hoofdaannemer: THV Politiecentrum (Willemen - Brebuild)

Technieken: 165 lm CSM wand
79 st staafankers
21 st VHP-palen voor funderingsondervanging
46 st verticale trekpalen
bemaling bouwput

Uitvoering: april 2013 tot september 2014



Verankerde soilmix (CSM) wand en VHP onderschoeiing als beschoeiing van de bouwput en verticale trekpalen voor de keldervloer van de ondergrondse parking van de uitbreiding van het politiecentrum. Uitvoeren in bestaande kelder van micropalen als fundering voor nieuwe draagstructuur van de bijkomende verdiepingen.

Bemaling van de bouwput van de uitbreiding van de bestaande kelder.

